

Jaargang 2015 • nr. 3 • oktober

NVA
DENKEN.DURVEN.DOEN.

HAM

3de

NAJAARSQUIZ

N-VA HAM

**Vrijdag 11 december
TOEKOMST GENEBERG**

Verbindingsweg 14, Ham

Deuren open:
19 uur

Start quiz:
20 uur

Ploegen:
maximum 5 personen
20 euro per ploeg

Inschrijven:
kan via ham@n-va.be of ter plaatse

QUIZ



V.U.: Raf Weltens, Gerthees 37a, 3945 Ham



Een nieuw schooljaar, een nieuw begin (en nieuwe werken)

Het schooljaar is ondertussen alweer ruim een maand oud. Het was echter niet voor iedere school even gemakkelijk om terug te starten. In de Zandstraat bij de Sterre hadden ze twee maanden de tijd gehad om de nodige werken uit te voeren. De gemeente dacht hier echter anders over. Juist op 1 september maakte men een grote put voor de school. De N-VA betreurt dit.

WERKEN BRACHTEN NOG MEER VERASSINGEN

Zo is er een familie die 's morgens een bulldozer door de tuin zagen rijden. Toen ze gingen kijken, lag de goal van

de zoon al plat. De bewoners hielden de werken tegen, waarna de burgemeester het 'even kwam regelen'. Wij citeren de bewoners: "Als je voor de bulldozer blijft staan, laat ik je gewoon opscheppen. De werken gaan door!" Na tussenkomst van de politie hebben de werken hier een week stilgelegen tot de gemeente het verschuldigde 'vergeten' bedrag betaald had. Tot onze spijt is voor sommige mensen beton belangrijker dan menselijkheid.

Raf Weltens
Voorziter N-VA Ham
Gemeenteraadslid



Hoeveel is een mensenleven waard?

De huidige meerderheid vindt het niet opportuun om in AED's te investeren. Dit zijn 'autonome externe defibrillatoren' die bij een hartaanval (wat meestal een hartritmestoornis is) uw leven redden. Zeker voor Ham is dit zeer belangrijk omdat de tijd die de hulpdiensten nodig hebben om in onze gemeente te geraken vrij lang zijn. Dit is des te triestiger als je weet dat op dezelfde gemeenteraad wel met geld gesmeten wordt voor het Offerfeest. Voor dit geld had men perfect een AED kunnen aankopen.

www.n-va.be/ham

NVA
DENKEN.DURVEN.DOEN.

N73 wordt doorgetrokken

De N73 wordt niet doorgetrokken tot Wasseven, wél tot de Nijverheidsweg. De brug over de Nijverheidsweg (de 'schapenbrug' in de volksmond) zal dus worden afgebroken. Dit tracé ligt er al bijna 40 jaar ongebruikt bij. Buiten enkele schapen die de vlakke afgrazen.

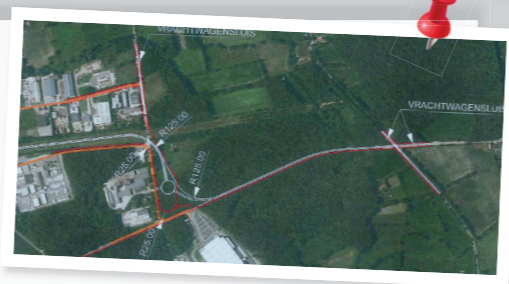

Het was de bedoeling om aan te sluiten op de gewestweg richting Leopoldsburg, maar dat zou een passage door een natuurgebied betekend hebben, iets waar het Agentschap voor Natuur en Bos bezwaren tegen had.

SALK-DOORBRAAK

In het kader van het SALK (Strategisch Actieplan Limburg in het Kwadraat) werd de doorbraak geforceerd in het dossier. Dit kwam voort uit de noodzaak om het industrieterrein Ravenshout beter bereikbaar te maken en om het zware vrachtverkeer uit de dorpskernen van Ham, Beringen en Tessenderlo te houden.

NIEUW TRAJECT

De Nijverheidsweg zal afgebogen worden richting Zeventig Zillen en zo aansluiten op de Zuidstraat (Beringen). Hierdoor is de brug niet langer nodig en zal deze afgebroken worden. Er komen een drietal vrachtwagensluizen. Camera's zullen doorgaand zwaar verkeer registreren via nummerplaat-herkenning.

Farid Van Geldorp
N-VA-fractie leider
gemeenteraad



Eerste hulp bij onkruid...

Pakweg een eeuw geleden barstten onze dorpskernen en wegbermen en weilanden, van margrietten, paardenbloemen, madeliefjes, korenbloemen, vergeet-mij-nietjes en erreprijs. Allemaal planten die belangrijk zijn voor de overleving van bestuivende insecten, bijen, hommels en vlinders.

Velen onder u bouwden een 'insecten-hotel' voor deze beestjes. Maar hoe nuttig die ook zijn, zo bestrijden we alleen maar de symptomen. De N-VA wil ook de oorzaak aanpakken. Laat dus de duizenden wilde bloemen bloeien ... en laat de gifspuit achterwege.

NAAR EEN ANDER BELEID

Velen onder ons nemen tijdens hun vakantie foto's van de bloemenrijkdom om aan de thuisblijvers te bewijzen hoe mooi een streek wel niet is. Maar in Vlaanderen beschouwen we soortgelijke bloemen vaak als lastig onkruid. Vergeten we daarbij niet dat Vlaanderen en ons dorp ooit ook zo bloemrijk zijn geweest. De Vlaamse wetgeving pleit dan ook voor de bescherming en instandhouding van wilde bloemen.

Het Vlaams decreet verbiedt het gebruik van pesticiden door openbare diensten op 'alle domeinen' (sinds 1 januari 2015). Dat geldt ook tussen de straatkant

en de rooilijn, meestal een drie meter brede zone, vaak met kiezel of een andere verharding aangelegd door de eigenaar. Ook hier mag dus niet gesproeid worden.

MENTALITEITSVERANDERING IS NODIG

Wilde bloemen en kruiden in het straatbeeld moeten aanvaard worden. Het is dan ook aan onze politici om hierover te waken en niet toe te geven aan burgers die de bloemen als onkruid beschouwen.

Dat komt onze gezondheid, onze leefomgeving en de landelijkheid van ons dorp ten goede. Maar ook de bijen, hommels en vlinders zullen ons er erg dankbaar voor zijn.



Willy Geenen
Ondervoorzitter N-VA Ham

Gemeentebestuur van Ham financiert dierenleed

Op 3 september sprak de gemeenteraad van Ham zich uit over de intergemeentelijke samenwerkingsovereenkomst West- en Midden Limburg. De meerderheid besliste om, in samenspraak met acht omliggende gemeentes, een permanent slachthuis in eigen beheer uit te baten in de voormalige hal van Vanganswinkel in Beringen. Dit permanent slachthuis zal slechts één tot twee dagen per jaar open zijn. Daarna wordt het weer ontmanteld.

KOSTPRIJS ONBEKEND

N-VA Ham stelt, op basis van de beschikbare gegevens, vast dat er onduidelijkheid bestaat over het financiële luik. Er is tot op heden geen zicht op de totale kostprijs. Meerdere kosten werden niet opgenomen of zijn op zijn minst onduidelijk.

De kostprijs van de consultant, de kostprijs van werken in eigen beheer door gemeentepersoneel, medische keuringen, opleidingen, werkkleding zijn allen niet opgenomen. Kosten van containers voor slachtafval, plastic zakken, kelingsbakken en slachtlijnen ook niet.

KOSTEN MAAL TWEE

Wanneer het Offerfeest voor de Turkse en de Maghrebijnse gemeenschap op een andere dag valt, dan moet men de kosten voor de vrijwilligers, dierenartsen, enz. verdubbelen. Een vrijwilliger krijgt 300 euro per dag en men rekent op 80 tot 100 vrijwilligers.

ONVOLDENDE CAPACITEIT

Anderzijds stelt N-VA Ham vast dat de voorliggende samenwerkingsovereenkomst van het slachthuis zelfs niet tegemoetkomt aan de behoeften van de negen gemeentes. In 2014 werden er 1 149 schapen geslacht. In het slachthuis kunnen er amper 800 schapen geslacht worden.



Om het aantal schapen te bepalen zal men een tweederde-verdeelsleutel hanteren. Voor Ham komt dit neer op zeven schapen in plaats van de tien schapen die in 2014 geslacht werden. Hoe gaat men bepalen wie wel of wie niet zijn schap mag slachten? Waar zit de gelijke behandeling voor iedereen?

IS EEN SLACHTHUIS EEN GEMEENTELIJKE KERNTAAK?

Langs de ene kant bespaart het gemeentebestuur voor de Hamse inwoners (aanschaffing sport- en cultuurcheques, daling van de korting op een Buzzy-pass, aanschaffen vriendschapspremies, kerstmarkt en Waaifeesten, ...) en langs de andere kant geeft men een blanco cheque voor het organiseren van dit dierenleed. N-VA Ham kan hier niet mee akkoord gaan.

Belasting op (on)bebouwde percelen roept

vraagtekens op

Het reglement dat onbebouwde percelen belast, is zo opgesteld dat mensen met een brede tuin aan de straatkant hier ook onder vallen. Van zodra uw tuin 18 meter breed is naast de gevel van uw woning, valt u onder dit reglement. Het tarief bedraagt 15,00 euro per lopende meter met een minimum van 150,00 euro.

Ook hoekpercelen en percelen grenzend aan meerdere straten (bijv. vooraan en achteraan) kunnen hieronder vallen. Het volledige reglement is te raadplegen op www.ham.be.

MAAR...

...wat als er een bijgebouw op het perceel staat, telt dit dan als bebouwd of onbebouwd?
...wat als een bijgebouw geen vergunning heeft?
...kan je door het plaatsen van een bijgebouw deze belasting ontlopen?

Op deze en nog andere vragen is er nog geen antwoord vanuit het gemeentebestuur.



Farid Van Geldorp
N-VA-fractie leider
gemeenteraad



N-VA pakt vluchtelingencrisis menselijk en eerlijk aan

Niet enkel symptomen, maar vooral oorzaken aanpakken:

Sterk grenzenbeleid

Harde aanpak mensenhandel



Europese buitengrenzen versterken



Meer en betere opvang in de regio van herkomst



Werken aan structurele veiligheid in herkomstlanden



De N-VA vraagt:

Pushbacks naar veilige havens



Nieuw EU-fonds om solidaire lidstaten financieel te steunen



Enkel échte vluchtelingen

Vluchteling

= opvang voor wie vlucht voor oorlog en vervolging

Bed



Bad



Brood



Grenzen aan gastvrijheid

Negatieve beslissing

=

Terugkeer enige optie

Vrijwillig als het kan, gedwongen als het moet

Geen opvang van:

Economische migrant

Grondige screening op terroristen en criminelen

Zacht voor de kwetsbaren, maar hard voor wie misbruik maakt van onze gastvrijheid

JA, DE N-VA SPREEKT ME AAN



Ja, ik wil graag lid worden. Stuur mij de nodige informatie

Ja, ik wens een infobrochure over de N-VA te ontvangen

De heer Mevrouw

Naam:

Voornaam:

Straat:

Postcode:

Gemeente:

Tel.:

E-mail:

Geboortedatum: / /

Terugsturen naar: N-VA, Koningstraat 47 bus 6 in 1000 Brussel of faxen naar: 02 217 35 10
info@n-va.be - www.n-va.be

De informatie die op dit document wordt vermeld is bestemd voor het interne gebruik van de diverse diensten van de N-VA. De wet van 8 december 1992 in verband met de bescherming van de persoonlijke levensfeer ten opzichte van de gegevensverwerking voorziet toegangsrecht tot de gegevens, het verbeteren of verwijderen ervan.

